

VILLANUEVA DE CARRIZO

LA NUEVA IGLESIA PARROQUIAL SERA INAUGURADA A PRINCIPIOS DE MARZO

A principios del próximo mes de marzo, en fecha aún sin determinar, será inaugurada la nueva iglesia parroquial de Villanueva de Carrizo, cuyas obras de construcción finalizaron hace unas semanas, quedando únicamente pendientes algunas pequeñas en materia de decoración e instalación de mobiliario. La puesta en servicio del templo parroquial es esperada con cierta impaciencia y mucho optimismo por parte del vecindario de la citada localidad, no tanto por el hecho de que para celebrar las funciones religiosas hayan tenido que habilitar un local público con los inconvenientes que ello supone, sino más bien por el entusiasmo con que fue emprendida la construcción del nuevo templo parroquial y por la participación directísima que han tenido en ella, al margen ya de la aportación económica que para ese fin dispusieron, conseguida domingo a domingo, durante tres años.

El proyecto de iglesia realizado inicialmente tuvo que ser considerado no válido porque el presupuesto para tal escapaba a las posibilidades económicas reales, llegando a tener que redactarse un segundo, más mermado en el apartado económico y, en consecuencia, más viable. El presupues-

to para la realización de este segundo proyecto era de ocho millones de pesetas, iniciándose las obras hace aproximadamente un año y en el mismo lugar en el que se asentaba la vieja iglesia, dejando de ella únicamente la torre, a la que quedó adaptada la construcción de la nueva. De los ocho millones que importa la obra, uno fue aportado por el Obispo de León, dos por el Ayuntamiento —el de Carrizo de la Ribera, al cual pertenece Villanueva—, tres la Junta Vecinal de la localidad y uno don Francisco Alcoba, sacerdote jubilado natural de este pueblo. El resto ha sido recaudado entre el vecindario gracias a que durante tres años se ha pasado el cepillo domingo a domingo, obteniéndose así una importante cantidad de dinero —buena prueba de la generosidad de los vecinos— completándose de esta forma el presupuesto de ocho millones. No obstante, es de presumir que la Sociedad Anónima Española de Fomento del Lúpulo —que tiene instalada su factoría en Villanueva— realice también una aportación económica a la obra aún sin determinar, independientemente de que de su cuenta corra el costo de la talla del Cristo que presidirá el templo —encargado a un famoso tallista madrileño y ya realizado— y la instalación del

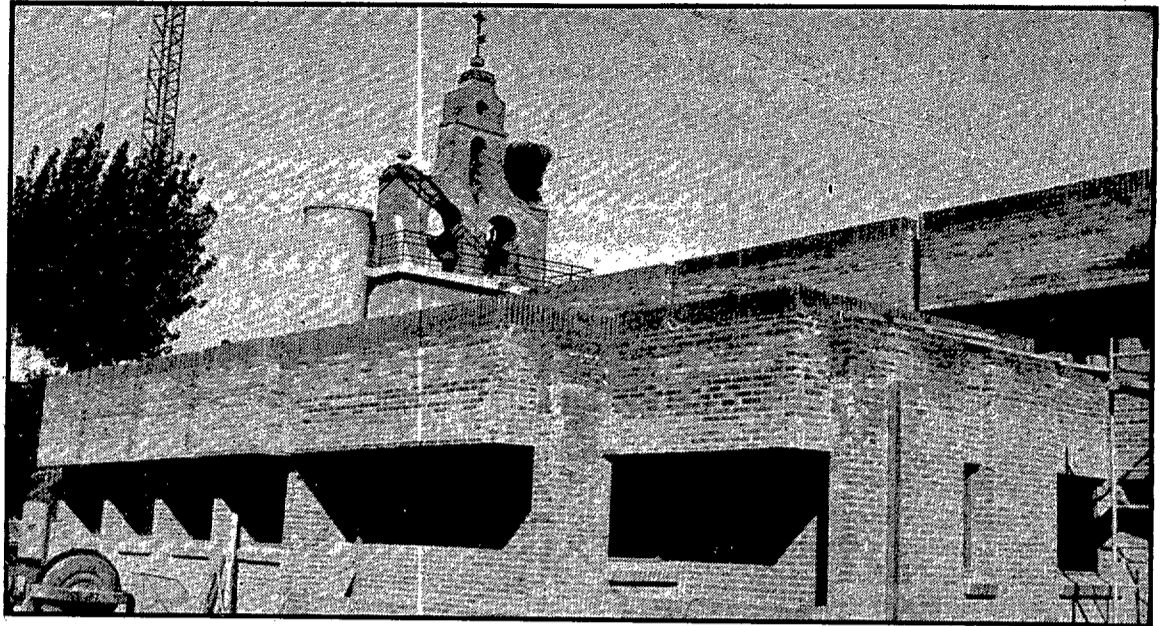

mismo, a lo que en principio se comprometió por boca de su director general, José Manuel de Arcenegui, en una prueba más de cariño por este pueblo y por toda la comarca de la Ribera del Orbiago, eminentemente lupulera.

La superficie sobre la que se ha construido la nueva iglesia se distribuye por metros cuadrados y por secciones de la siguiente manera: porche de acceso, 23 metros; vestíbulo de la sala de juntas, 49; capilla, 26; sacristía, 8; aseo, 4;

vestíbulo de la sala de culto, 7, y sala de culto 292 metros. La altura mínima es de 3,30 metros, y la máxima de 4,74.

Las obras de construcción, como decimos, ya finalizaron, y aún a falta de algunos detalles, se nos ha asegurado que la inauguración de la iglesia se realizará a primeros del próximo mes de marzo, posiblemente coincidiendo con la inauguración también de la plaza que frente a la factoría de la Sociedad Anónima Española de Fomento del Lúpulo se dedicará a quien

durante varios años fuera director general de la citada sociedad, padre de quien ahora ocupa tal cargo. Por otra parte, es posible que se aproveche la ocasión para estrenar el alumbrado público del complejo residencial San Jorge, también en Villanueva, que actualmente se está instalando y cuyo importe se aproxima a los dos millones y medio de pesetas, siendo su pago de cuenta del Ayuntamiento.

BLANCO
Foto: B. F.

VALENCIA DE DON JUAN

ABATIDO UN CORZO DE SIETE AÑOS

La comarca coyantina cuenta desde el pasado año con un nuevo aliciente para los aficionados a la caza, ya que mediante una repoblación efectuada en el coto del "Belvis" con piezas de caza mayor, se ha podido conseguir la celebración de tres cacerías entre la temporada pasada y la presente. El pasado domingo fue cazado un gamo de siete años, siendo protagonistas de la cacería varios vecinos de Valencia de Don Juan. El citado coto, ubicado dentro del término municipal de Villacer, está dentro de una finca de 800 hectáreas, la cual sigue siendo repoblada con gamos y venados con intención

de que sea convertido en un auténtico coto de caza mayor para la comarca coyantina.

Por otra parte, en el mencionado coto privado no se pueden cazar numerosas piezas debido a que sólo se permiten dos cacerías por temporada, pudiéndose matar en cada jornada de caza un solo ejemplar de cada especie, macho, respetándose a ultranza la vida de las hembras. El ejemplar de esta ocasión fue abatido por José Fernández Alonso, vecino de Valencia de Don Juan muy aficionado a este tipo de cacerías.

PERY

EXCMO. AYUNTAMIENTO DE LEON ANUNCIO

Persistiendo, a pesar de la evolución favorable del proceso, las causas que hicieron aconsejable el cierre del Mercado Nacional de Ganados de León, como medida preventiva, continuará cerrado el mismo los días 24 y 25 próximos a excepción de la Feria de Ganado Equino (caballar, mular y asnal), que se celebrará normalmente el miércoles tarde y jueves, de la presente semana.

León, 22 de Febrero de 1983.
EL ALCALDE,
Fdo.: Juan Morano Masa

compramos monedas
vidal joyero
Ordoño II, 2-LEON



CONVENCION HI 1983

PRESENTA:

LAS COPIADORAS MAS BARATAS DEL MUNDO

TOSHIBA

NOVEDAD MUNDIAL

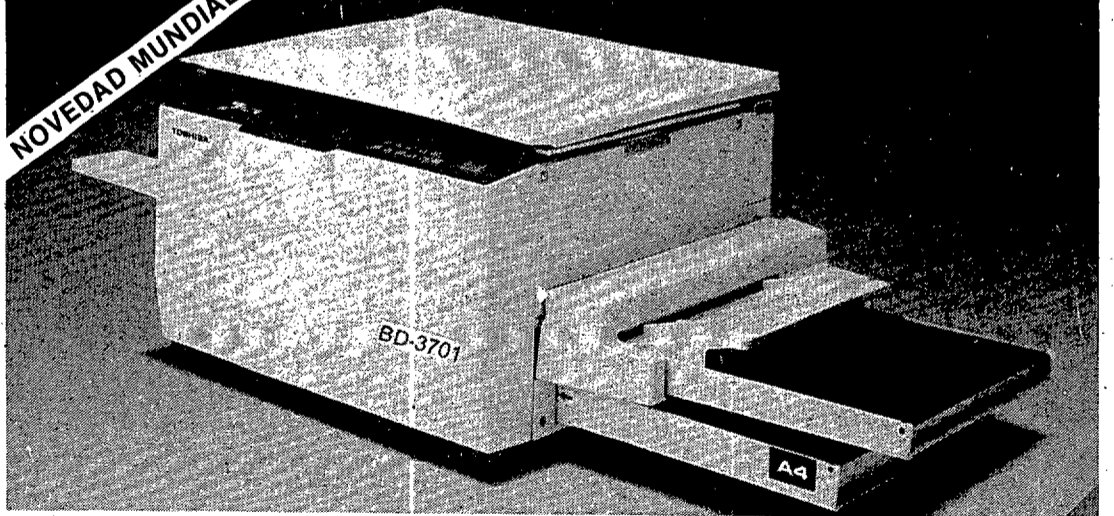

● VISITENOS Y LE SORPRENDERA LA TECNICA CONSEGUIDA POR TOSHIBA: ECONOMIZAN EL PRECIO DE LA COPIA; RAPIDEZ; SEGURIDAD; ROBUSTEZ.

LUGAR: HOTEL CONDE LUNA. Independencia, 5
DIAS: 22 MARTES, 23 MIERCOLES, 24 JUEVES.
De 11 a 14 horas y de 17 a 21.
MES: FEBRERO.



Distribuidor exclusivo para León y provincia
NORTH STAR-TOSHIBA-IBM-GENERAL-HERMES

HISPANA ELECTRONICA CASTELLANA

Avda. de la Facultad, 3-Teléfs. 20 38 51-20 39 00-LEON
Próxima apertura en Ponferrada: Avda. España, 16-1.ª Planta-Tf. 404122